

Seine Rive Gauche, Paris

Sélection de Projets

Parmi une série de concours destinés à réaménager certains secteurs de Paris en quartiers modernes et dynamiques, la ZAC Seine Rive Gauche se centralise autour d'un parc ayant pour fonction de relier ce quartier périhérique au cœur de Paris.

Au lieu de se détacher de la présence forte de l'axe routier, le concept de l'aménagement joue

avec cette dynamique de mouvement. Le parc rejoint les bords de Seine, créant une plage et des opportunités de baignade, transformant ainsi une parfaite typologie de faubourg périphérique en un paysage urbain contemporain. Une collection de jardins et promenades complète le programme paysager.

Depuis le parc progressent une série de quartiers

et complexes architecturaux répondant à une large gamme de besoins autour d'un campus universitaire. Le projet propose 35 000 m² de nouvelles constructions, 5 ha d'espace de campus et plus de 5 ha d'espaces verts.

Cet ensemble architectural et paysager développe une forte identité à ce quartier.

Conception :
Christophe Girot
avec
Integral Lipsky + Rollet
Architectes

Client :
SEMAPA

Concours :
Premier Prix

Surface :
15 ha

Dates :
Concours 2001

Budget :
N/A

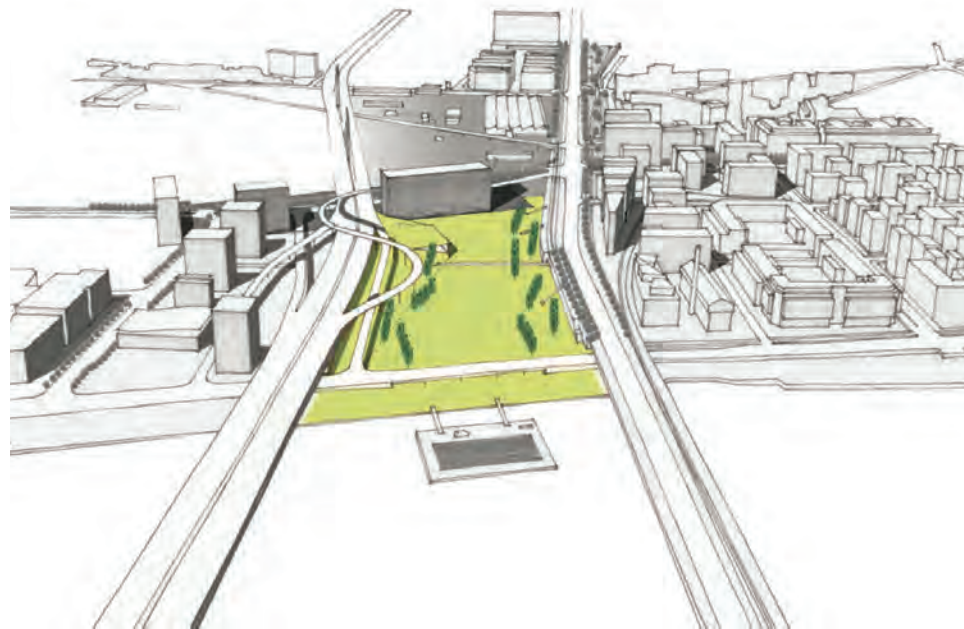

1



- 1 Perspective aérienne
- 2 Coupe transversale
- 3 Croquis du parc
- 4-6 Axonométries du projet
- 7 Localisation du site
- 8 Vue aérienne
- 9 Bords de Seine

2



3

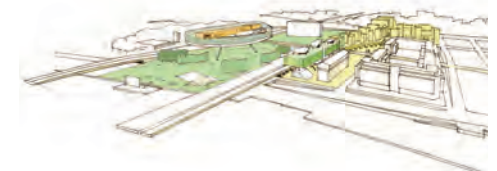

4



5

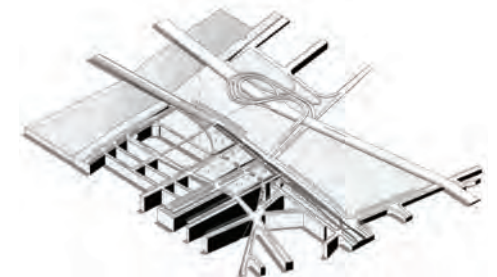

6



7



8



9

atelier girot

landscape architecture infrastructure

Hardturmstr.175, 8005 Zürich Switzerland phone nr. + 41 43 540 42 91 www.girot.ch info@girot.ch ©atelier girot